MODULARIO F. Cat. S. T. 315

3287

Mod B (Nuovo Catasto Edilizio Urbano)

MINISTERO DELLE FINANZE
DIREZIONE GENERALE DEL CATASTO E DEI SERVIZI TECNICI ERARIALI

Lire 20

214 NUOVO CATASTO EDILIZIO URBANO

(R. DECRETO-LEGGE 13 APRILE 1939, N. 652)

Planimetria dell'immobile situato nel Comune di LOIANO *Via* SAVENA 1

Ditta COMUNE DI LOIANO

Allegata alla dichiarazione presentata all'Ufficio Tecnico Erariale di BOLOGNA

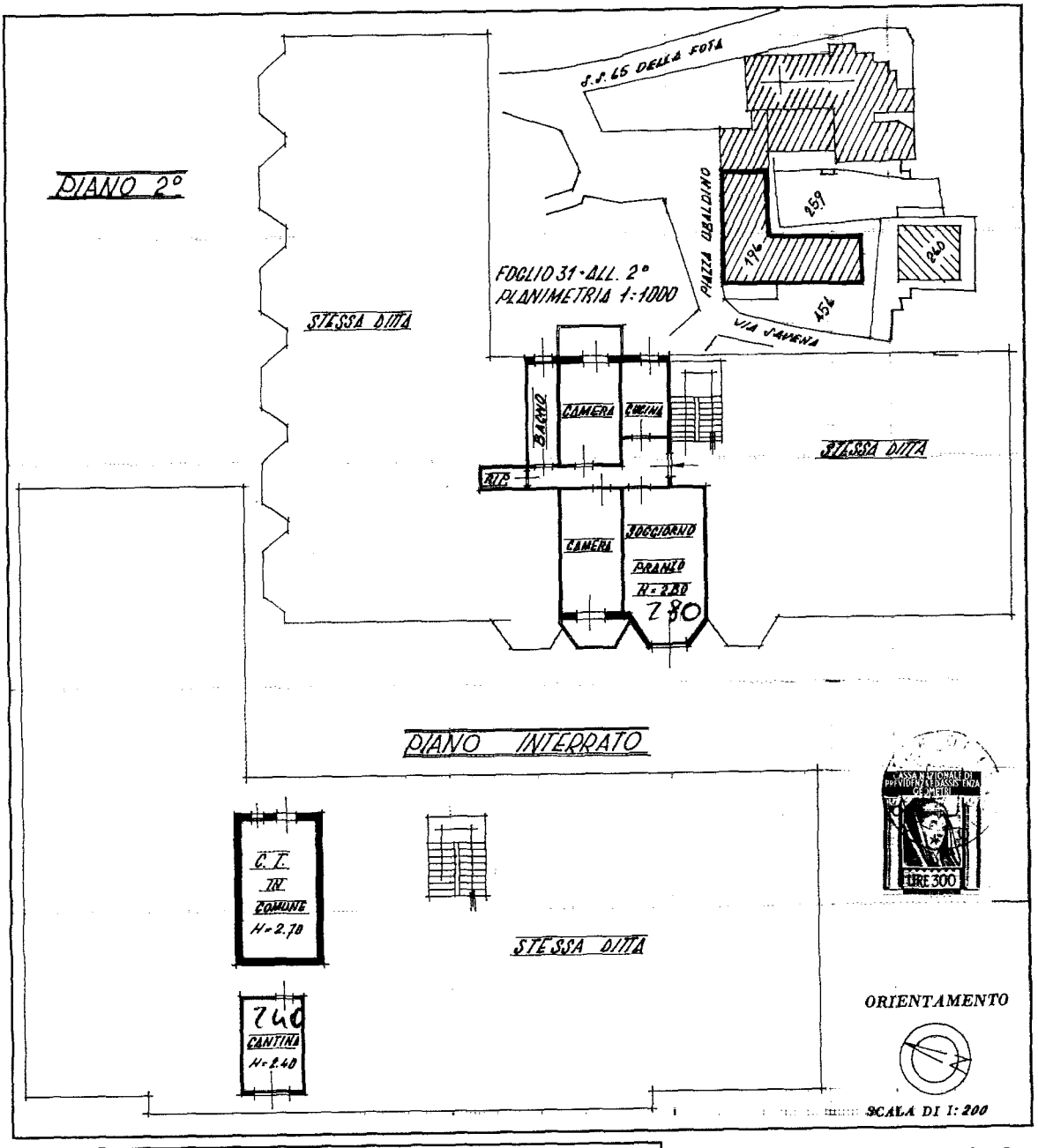

SPAZIO RISERVATO PER LE ANNOTAZIONI D'UFFICIO

DATA 27-4-1978
PROT. N° 127

F 31
N. 714 sub 19

Compilata dal GEOM. NERIO PANZACCHI - TECNICO COMUNALE
(Titolo, nome e cognome del tecnico)
Iscritto all'Albo de
della Provincia di
DATA 26.4.1978
Firma: Nerio Panzacchi

IL SINDACO
(Arnaldo Naldi)

I.P.S.-OFFICINA C.V.-ROMA

Ultima planimetria in atti

10 metri
Catasto dei Fabbricati - Situazione al 29/10/2021 - Comune di LOIANO(E655) - < Foglio 31 - Particella 714 - Subalterno 19>
VIALE GUGLIELMO MARCONI n. 7 Piano S1 - 2